

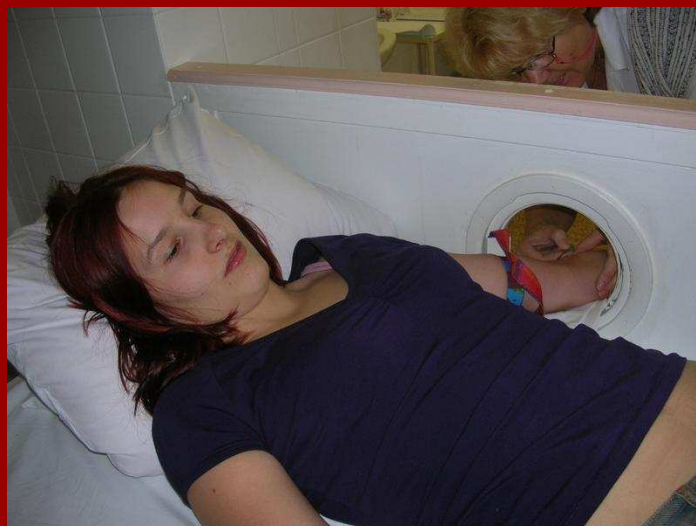

Někdy se to povede napoprvé, ...

15



... jindy musíte být trpěliví, než tu vaši žilku najdou.

16



Během odběru, který trvá 5 – 10 minut, cvičíte prsty, aby krev lépe odtékala.

17



Krev lépe odtéká, když se předtím co nejvíce nalijete čajem.

18



Tenhle odběr je pohodový. Existuje však celá škála odběrů, jak ukáží následující snímky:

19



Odběr andělský

20



Odběr hravý

21



Odběr „docela to jde“

22



Odběr „zácpový“

23



Odběr laškovný

24



Odběr ležerní

25



Odběr masochistický

26



Odběr mrtvolný

27



Odběr nafouknutý

28